

# Somos todos PEREGRINOS

JORNAL DO SANTUÁRIO ARQUIDIOCESANO SÃO JUDAS TADEU | BELO HORIZONTE . MG



**SÃO JUDAS TADEU**  
SANTUÁRIO ARQUIDIOCESANO | BH

**100**  
anos  
1921 • 2021

ARQUIDIOCESE  
DE BELO HORIZONTE

[www.saojudasbh.org.br](http://www.saojudasbh.org.br) | [comunicacaosaojudasbh@gmail.com](mailto:comunicacaosaojudasbh@gmail.com) | [f /saojudasbh](https://www.facebook.com/saojudasbh) | [@saojudasbh](https://www.instagram.com/saojudasbh) | Edição nº 331 . 28 de junho de 2020

## Corpus Christi

Pág. 07

### CONFIRA NESTA EDIÇÃO:

Experimentar a paz interior  
em tempos difíceis

Pág. 03

Procedimentos de segurança  
para as missas presenciais no  
Santuário Arquidiocesano São  
Judas Tadeu

Páginas 04 e 05

Foto: Henrique Pilo

Foto Capa: Célia de Castro

## Mensagem do Arcebispo



Amados e amadas de Deus,

Saúde e paz, com muito apreço Evangelização missionária: um novo tempo, eis o chamado para a nossa Igreja, neste desafio de se encontrar novos hábitos, capazes de livrar o mundo de suas muitas pandemias. Nossas comunidades de fé devem, pois, investir, cada vez mais, na sua vocação educativa, contribuindo para que cada pessoa assuma um compromisso que é de todos nós: cuidar uns dos outros.

A partir desse compromisso, hábitos mudam, a força da exemplaridade que inspira boas

ações prevalece, pouco a pouco se descobre a saída dessa e de tantas outras pandemias – da violência, da fome, da miséria, do descaso com o próximo, que é irmão.

Supliquemos à amada Mãe Maria, Nossa Senhora da Piedade – Padroeira de Minas Gerais, que inspire todos nós na missão de cuidar uns dos outros. Deus muito abençoe a sua vida.

**Dom Walmor O. de Azevedo**  
Arcebispo Metropolitano de BH

## Palavra do Reitor

“...’Quem dizem os homens ser o Filho do Homem?’” (Mt 16,13)

Queridos irmãos e irmãs na fé, “... eleitos, amados em Deus Pai e guardados para Jesus Cristo: a vós, misericórdia, paz e amor em abundância!” (Carta de Judas, vv. 1-2).

É hora crítica de responder à pergunta de Jesus: “E vocês, quem dizeis que eu sou?” Mergulhados nos desafios trazidos pela pandemia da COVID-19, iniciamos um “novo normal” também para nossa vida comunitária e eclesial. A nossa resposta precisa ser criativa, responsável e atenciosa ao outro. Dizer, com o apóstolo Pedro, que Jesus é o “Messias, o Filho do Deus Vivo” (Mt 16,16), sem dúvida deve nos comprometer a viver seu mandamento novo de “amar uns aos outros, como Ele nos amou”. (Jo 15,12-17).

As orientações da Arquidiocese de Belo Horizonte sobre a “Evangelização Missionária: um Novo Tempo” lança um novo espírito, uma nova cultura. Não se trata simplesmente de “reabrir as igrejas”, mas indica olhar de forma responsável para essa necessidade

de retomar as celebrações presenciais, a partir do cuidado com a vida de cada um. A questão prioritária desse momento é a segurança com a saúde das pessoas. Neste sentido, elenca uma lista pormenorizada de providências a que cada comunidade paroquial precisa se ater, em virtude de bem acolher a todos, com segurança.

O Santuário Arquidiocesano São Judas Tadeu já executou todos os passos iniciais de aquisição de equipamentos e, com alegria, vislumbra o momento novo de, progressivamente, reinaugurar o encontro presencial em nossos espaços. Tao logo tudo esteja instalado, submeteremos à avaliação da Equipe Técnica da Mitra Arquidiocesana, para o início das celebrações presenciais. Vai ser uma grande alegria, muito em breve, rever cada pessoa, nos limites que agora o momento nos impõe.

Ainda celebrado em cada uma de suas casas (e esperamos que seja pela última vez), este sexto mês da novena permanente em honra ao nosso padroeiro, São Judas Tadeu,



Foto: Thiago Ventura

nos fortaleça na fé e na gratidão pelas inúmeras graças que não nos faltaram durante o tempo da pandemia. Na confiança em sua intercessão, sejamos encorajados e cuidados, com as bênçãos de Maria Santíssima e, especialmente, do nosso Misericordioso Deus Uno e Trino.

Com apreço, e sempre muito grato pela sua oração e companhia cristã, envio um forte abraço.

**Pe. Nivaldo Ferreira**  
Pároco e Reitor do Santuário

### EXPEDIENTE

**Santuário Arquidiocesano São Judas Tadeu**

Rua Macaé, 629 - Bairro da Graça. BH / MG

Telefax: (31) 2526-4164 / 2526-4648

comunicacao.saojudas@arquidiocesbh.org.br

**Pároco e Reitor do Santuário:**

Pe. Nivaldo dos Santos Ferreira

**Coordenação Editorial:**

Pe. Nivaldo Ferreira | Janaina Santos

**Jornalista responsável:**

Janaina Santos - 11.743/MG

**Revisão:**

Fátima Lodi e Mercês Ambrósio

**Projeto Gráfico e Diagramação:**

Gustavo Drumond Araújo

## Experimentar a paz interior em tempos difíceis

**Irmã Maria Aparecida Silva**

Coordenadora das Obras Sociais São Judas Tadeu

*“Maria guardava todas as coisas no seu coração e as meditava no silêncio e alegria, observando nas circunstâncias da vida o que poderia ser feito para que a vontade de Deus fosse realizada”. (Cfr. Lc 2,19)*

Tão significativa e plena de ternura é essa passagem, que nos coloca em sintonia com a figura de Maria. Ela é Mãe de Deus e Nossa. Ela é Mulher, Mãe e Esposa que viveu as adversidades do seu tempo. A ela, o nosso olhar se dirige para que nos ensine como melhor viver esse tempo diferente, delicado e temeroso da nossa história. Nesse século XXI, marcado por um inimigo invisível, ou seja, a contaminação pelo Covid-19 - que está dizimando tantas famílias -, estamos vivendo com medo, dor, sofrimento e lágrimas, especialmente os nossos

irmãos mais pobres.

Quisera, Senhor, que meu coração, meditando a Tua Palavra, seja afetado pelo grande Amor, para atingir as pessoas com o bem, a paz, a compaixão provenientes do teu coração.

Quisera, Senhor, que meu coração se torne semelhante ao Teu coração e ao de Maria, que se doam plenamente pela humanidade sofredora e aflita... Que ele palpite de amor e de ardor pelo irmão, transformando os sentimentos em gestos concretos.

Quisera, Senhor, ter um coração grande na humildade, a fim de servir os pequenos na singeleza interior que sabe doar, sem medir esforços, com uma ilimitada solidariedade.

Quisera, Senhor, diante de toda dor e sofrimento, dialogar na paz de espírito, transmitindo

esperança e paz.

Quisera, Senhor, ir ao encontro do irmão, como tu foste um dia no seu peregrinar terreno, sendo transmissora da alegria e da singeleza pura que falam das coisas do Alto.

Quisera, Senhor, neste tempo difícil, ser força para o irmão que precisa de uma palavra de conforto, carinho e de ânimo. Quisera, Senhor, socorrer todas as pessoas que de mim se aproximam e, na simplicidade, doar meu tempo, meu silêncio, minha oração, minha palavra de conforto e de esperança nesse “Novo Normal” da vida, a que ainda não nos acostumamos...

Dá-nos a tua paz, Senhor. Dá-nos a leveza de espírito para cuidar do irmão com ternura e doçura. Ajuda-nos, Senhor, a viver assim, pois és o Senhor da vida e da vida em abundância.

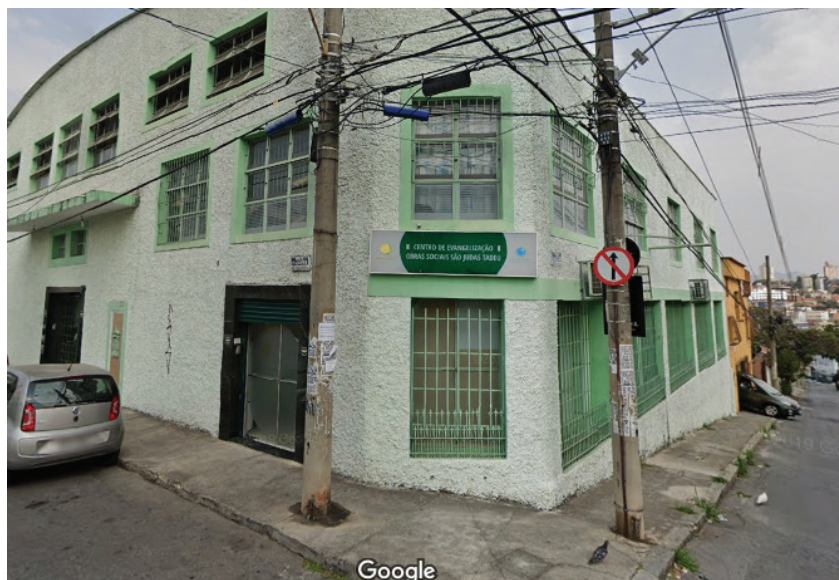

**AJUDE A MANTER  
A OBRA SOCIAL  
SÃO JUDAS TADEU**

**Banco Itaú**  
Agência: 2932 Conta: 43936-3

**Caixa Econômica**  
Agência: 0092 | Conta: 245-7  
Operação: 013

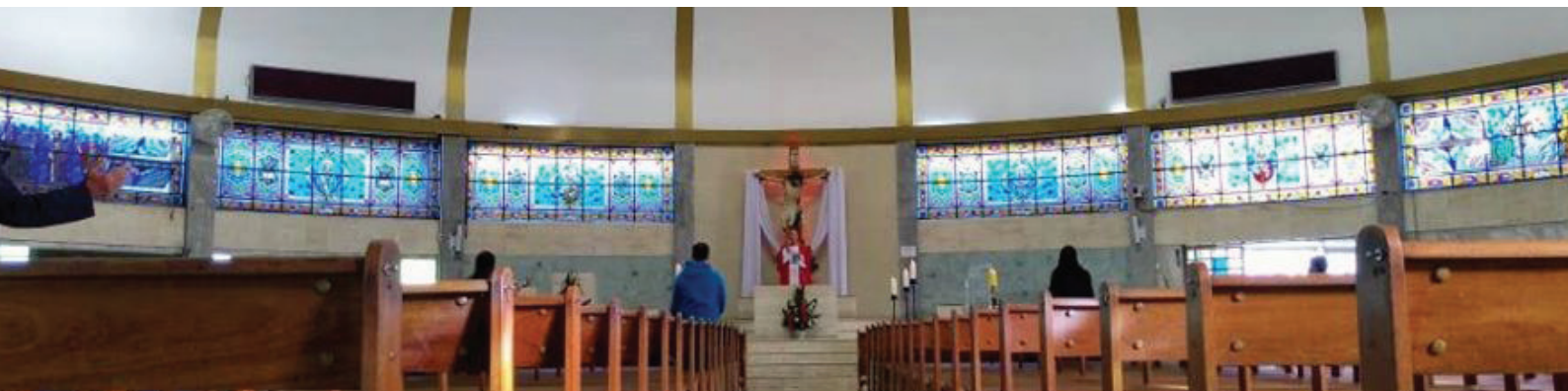

## Procedimentos de segurança para as missas presenciais no Santuário Arquidiocesano São Judas Tadeu

A Arquidiocese de Belo Horizonte publicou, no dia 17 de junho, Documento com orientações para a reabertura das igrejas e realização de missas presenciais. Também foram indicados os passos para a retomada progressiva das atividades, que cada paróquia deverá seguir, de acordo com sua realidade.

### OBSERVAMOS, NESTE MOMENTO, OS SEGUINTE CONTEXTOS:

1.

*Estamos vivendo o momento mais crítico da pandemia da COVID-19, em Belo Horizonte. Chama-nos a atenção o crescimento em 300% do percentual de casos de contaminação, nesses últimos dias, com o conseqüente aumento do número de óbitos;*

*O Santuário, durante toda a pandemia da COVID-19, em nenhum dia absolutamente, interrompeu suas atividades espirituais, garantindo o acompanhamento litúrgico e oracional a toda a Comunidade de Fé. Diariamente é realizada transmissão das Celebrações Eucarísticas pelas redes sociais, esmerando-se ao máximo pela qualidade e pela fidelidade de serviço à Comunidade Eclesial. Além das transmissões online, foram implementados conteúdos diários de espiritualidade, com o propósito de incentivar e apoiar o fortalecimento da Igreja Doméstica, iluminando a escuta de qualidade da Palavra em casa;*

2.

3.

*O Santuário Arquidiocesano São Judas Tadeu é um dos maiores espaços de espiritualidade de Belo Horizonte e região metropolitana e, por conta da devoção e peregrinação dos fiéis, é um lugar propício a aglomerações. Portanto, nessas últimas semanas de junho e, principalmente, nas próximas três semanas de julho, definitivamente ainda manteremos nossas atividades e **celebrações eucarísticas presenciais suspensas**. Lutamos pela preservação da vida. Amamos nossa Comunidade de fé e, por isso, com muita saudade, optamos pela prudência, cautela e segurança.*

## CUIDAR UNS DOS OUTROS

Portanto, continuaremos obedecendo as orientações sanitárias de distanciamento social. Não podemos retomar nossas atividades presenciais de forma inconsequente, e colocar em risco a vida das pessoas queridas que aqui frequentam. Correríamos o risco de abrir as portas e, ao mesmo tempo, as sepulturas. Precisamos fazer o que estiver ao nosso alcance para evitar essa possível realidade.

Nossa decisão fundamenta-se no item de número sete do Documento da Arquidiocese, que delega ao Pároco, juntamente com seu Conselho, a responsabilidade de progressivamente acolher pessoas para as celebrações litúrgicas. Por ser de nossa primeira e exclusiva responsabilidade essa decisão, após parecer de Comitê Técnico da Mitra Arquidiocesana, vamos, com calma, executar neste período todos os protocolos de segurança, para que possamos acolher a todos com alegria, amor e serenidade.

### *Atendendo a essas orientações de segurança, o Santuário está organizando as seguintes medidas:*

- *Em todos os acessos ao nosso Santuário serão dispostos tapetes para higienização dos calçados, com secagem imediata;*
- *Serão providenciados os dispensadores de álcool em gel para higienização das mãos, em todas as entradas da igreja;*
- *Todas as pessoas só poderão acessar os espaços de nosso Santuário se estiverem com máscaras de proteção;*
- *Haverá medidores para aferição aleatória de temperatura, e oxímetro para medir a oxigenação do sangue, se necessário;*
- *Nos bancos, obedeceremos às indicações de distância de ocupação de dois metros, intercalando-os; e afixaremos marcadores de ocupação e interdição;*
- *As portas e as janelas permanecerão abertas, para ampla ventilação, e os bancos serão higienizados antes e depois de cada celebração;*
- *Cuidaremos para que nossas equipes de servidores e acólitos estejam com distâncias seguras no presbitério;*
- *Os microfones serão higienizados a cada troca de leitor;*
- *Os músicos também manterão distância segura entre si e utilizarão microfones individuais;*
- *Os fiéis deverão manter uma distância segura nas filas de comunhão. Padres e ministros usarão máscaras e luvas descartáveis, e distribuirão a comunhão exclusivamente nas mãos;*
- *A coleta será realizada após a comunhão, precedida pelo aviso do padre que preside, com canto correspondente para este momento litúrgico. Em circunstâncias excepcionais, poderá ser transferida para outro momento;*
- *Vale a pena ressaltar que fiéis com resfriados, gripes ou outros incômodos de saúde, mesmo que leves, assim com os pais com crianças pequenas, devem evitar a presença na igreja;*
- *Contamos com o bom senso e o sentido de responsabilidade mútua, para que ninguém coloque sua vida em risco, nem a das demais pessoas.*

É muito importante que você compreenda esse momento de cautela para a abertura das portas de nosso Santuário e retorno das celebrações presenciais. Pedimos a você fidelidade na oração, na paciência e na colaboração. E que nosso precioso padroeiro, São Judas Tadeu e Nossa Senhora Aparecida, intercedam ao Pai por nós, derramando o Espírito Santo de seu Filho Amado, para nos iluminar e garantir nossos melhores discernimentos de serviço à vida, a todas e todos. Com apreço, alegria e fé.  
Em Cristo,

**Pe. Nivaldo Ferreira**  
Pároco e Reitor do Santuário

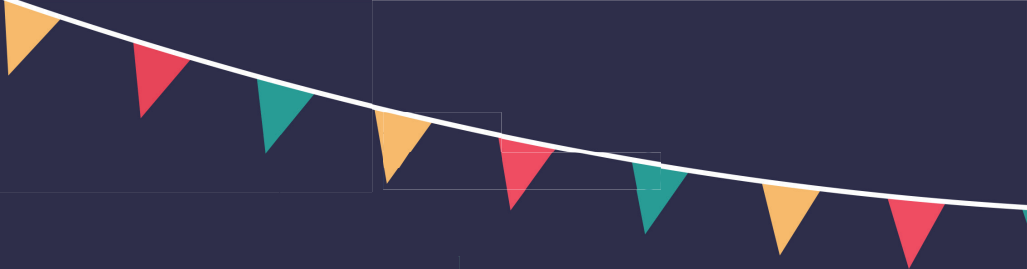

# ARRAIAL DE SÃO JUDAS

## Drive Thru

18 de julho . Sábado . 18h às 21h

Escolha o seu combo pelo  
site do Santuário até o dia 15 de julho



### VENDAS ANTECIPADAS

Acesse agora: [www.saojudasbh.org.br](http://www.saojudasbh.org.br)



#### Combo São Judas Tadeu

Para toda a família

Caldo de Mandioca (500 ml)  
Caldo de Feijão (500 ml)  
2 pastéis de carne + 2 pastéis de queijo  
Feijão Tropeiro (500g)  
Canjica (500 ml)  
Mix de Doces

#### Combo Santa Rosa de Lima

Individual

Escolha até 4 produtos

#### Combo Nossa Senhora Aparecida

Individual

Escolha até 2 produtos





ACOMPANHE A

**LIVE  
MUSICAL**

A PARTIR DAS 19h



**Informações:**  
(31) 98868 0744  
(31) 2526 4648

 @saojudabh  
 /saojudasbh  
 /saojudasbh\_oficial



**SÃO JUDAS TADEU**  
SANTUÁRIO ARQUIDIOCESANO | BH

**100**  
anos  
1921 • 2021

ARQUIDIOCESE  
DE BELO HORIZONTE



*“Eucaristia é dar graças. Ela é comunhão, nos vincula e nos ajuda a construir a unidade com nossos irmãos e irmãs, principalmente os que mais precisam. Eucaristia é missa. É missão e nos envia à evangelização. Eucaristia é memorial. É uma recordação afetiva e efetiva, uma memória da vida inteira de Jesus, especialmente do Seu momento de doação na cruz, onde se entrega por inteiro para que todos nós tenhamos a vida”.*

Pe. Nivaldo Ferreira



Foto: Henrique Pilo

## Bênção de Corpus Christi

Na Solenidade de Corpus Christi realizada no dia 11 de junho, diretamente da torre do Santuário Arquidiocesano São Judas, Pe. Nivaldo Ferreira abençoou todas as famílias e a nossa cidade.

Nesse tempo de tantas turbulências para o mundo inteiro e para nossa Igreja Particular,

durante a Bênção Eucarística, o pároco pediu a Nosso Senhor Jesus Cristo, Pão vivo descido do céu e Sangue derramado, que alcançasse o coração de cada família, principalmente aquelas que vivenciam necessidades, nesse tempo de pandemia e distanciamento social.



## Reunião do Conselho Paroquial

No dia 25 de junho foi realizada a Reunião Online do Conselho Pastoral Paroquial do Santuário Arquidiocesano São Judas Tadeu. Pe. Nivaldo conduziu o encontro com as lideranças dos diversos Grupos, Movimentos e Pastorais, ressaltando as diversas providências que estão sendo preparadas pelo Santuário, para garantir segurança e tranquilidade ao retorno das Celebrações presenciais, neste tempo de Pandemia. As Celebrações Online con-

tinuarão sendo realizadas, agora em novos horários, com transmissões de maior qualidade na tecnologia. Recebidas com muito apreço as informações sobre o andamento da reforma da cozinha na Comunidade Santa Rosa de Lima, o forte envolvimento do Santuário com a Rede de Solidariedade e também a “Live Julina Solidária”. Foram ressaltadas as variadas publicações diárias no Site do Santuário, marcando o compromisso com o fortalecimento da fé e da vida em comunidade!

## O SANTUÁRIO & VOCÊ NO FACEBOOK

Participe da  
nossa pesquisa.  
Sua opinião é  
muito importante  
para evangelizarmos  
cada vez melhor.

Responda até o dia 28 de julho

ACESSE:  
[WWW.SAOJUDASBH.ORG.BR](http://WWW.SAOJUDASBH.ORG.BR)





## No caminho da solidariedade: Santuário entrega doação da Live Solidária Musical a RENSER

No compromisso de servir o bem-comum e estar atenta às necessidades das pessoas em situação de vulnerabilidade, no dia 29 de junho a Pastoral Social do Santuário Arquidiocesano São Judas Tadeu realizou a entrega, à Região Episcopal Nossa Senhora do Rosário (RENSER), em Brumadinho, das doações

arrecadadas na Live Solidária.

Durante a Live Musical Solidária foram arrecadados R\$2.430,00 (dois mil, quatrocentos e trinta reais), que foram revertidos em 36 cestas básicas e 20 litros de produtos de limpeza. Também recebemos a doação de outras 22 cestas de alimentos, que foram entregues diretamente no

Santuário.

As doações ajudarão a complementar a alimentação de famílias indígenas e quilombolas que se encontram em situação de alta vulnerabilidade, devido à pandemia, e são atendidas pela Região Episcopal Nossa Senhora do Rosário.



- ALIMENTOS EM GERAL.....4 toneladas
- ÁGUA MINERAL.....100 litros
- COBERTORES.....100 unidades
- ROUPAS EM GERAL.....25 kg
- MÁSCARAS.....200 unidades
- KITS DE HIGIENE.....150 unidades
- MATERIAL DE LIMPEZA.....60 litros



SÃO JUDAS TADEU  
SANTUÁRIO ARQUIDIOCESANO | BH

*O Santuário Arquidiocesano São Judas Tadeu continua sendo um ponto de coleta de doações para a Campanha Solidariedade em Rede, da Arquidiocese de BH. Nossa gratidão pela sua colaboração! Somente um coração solidário pode ajudar a mudar a realidade de quem mais precisa.*



SÃO JUDAS TADEU  
SANTUÁRIO ARQUIDIOCESANO | BH

*Casa da Espiritualidade,  
da Acolhida aos  
Pobres e da Cultura.*

- 🌐 [www.saojudasbh.org.br](http://www.saojudasbh.org.br)
- ✉ [comunicacaoaojudasbh@gmail.com](mailto:comunicacaoaojudasbh@gmail.com)
- 📺 YouTube /saojudasbh\_oficial
- 📘 /saojudasbh
- 📷 @saojudasbh

**ESTAMOS UNIDOS EM ORAÇÃO.  
ACOMPANHE A TRANSMISSÃO DAS  
MISSAS EM NOSSAS MÍDIAS SOCIAIS**

**SEGUNDA A SEXTA-FEIRA:**  
7h e 19h  
SÁBADO: 7h e 18h  
**DOMINGO:**  
8h, 11h e 18h